Dynomade - prêt de matériel pour le voyage à vélo

Dynamo met à disposition de ses adhérent·e·s des vélos et du matériel de voyage. L'emprunt est à prix libre, c'est à dire que chacun paye ce qu'il veut en fonction de ses moyens et de ce qu'il estime être un coût raisonnable.

Les vélos et le matériel ne peuvent être empruntés plus de 3 semaines et cela pour permettre à tous de profiter de ce service.
Une caution est demandée (non encaissée), elle sera rendue au retour du matériel.

Par ailleurs, l'adhérent·e s'engage à effectuer d'éventuelles réparations sur le matériel s'il est endommagé et à remplacer tout matériel dégradé pour le rendre dans l'état où il a été emprunté.

Il s'agit de matériel récupéré, réparé par Dynamo. Ce projet ne pourrait être tel qu'il est aujourd'hui sans la contribution exeptionnelle de Julien de cyclo-randonnee.fr qui fait don régulièrement de matériel non vendu, à réparer ou de fins de série.
Ce projet est également soutenu par le dispositif IRELIS du Conseil Régional de Lorraine.

Dynomade c'est aussi : un atelier où vous pouvez préparer votre propre vélo pour un voyage, une mailing-list pour échanger avec d'autres cyclo-randonneur-ses, la possibilité sur présentation de votre carte d'adhérent à Dynamo d'accéder à un autre atelier vélo associatif en France (à la condition d'être en voyage, de l'utiliser ponctuellement, que l'autre atelier l'accepte), une remise de 10% à cyclo-randonnee.fr sur présentation de votre carte d'adhésion.

L'ATELIER DU VELO

Dynamo

Le matériel est classé selon les thématiques

1 Vélos de voyage

2 Sacoches arrières

3 Sacoches avant

4 Sacoches de guidon

5 Cuisine

6 Sacoches boudins

7 Accessoires

8 Tentes

9 Attelages

Catégorie :
Vélo Voyage

Code :
1A

Article : Vélo GIANT Hyde Park

Description :

VTC 28 pouces, taille cadre 46 cm, 3x9 vitesses
Sans éclairage
Porte bagage avant et arrière, support klickfix au guidon, garde boue, béquille
Taille du-de la cycliste : 1,7m environ

Montant de la caution : 250€

Catégorie :	Code :
Vélo Voyage	1B

Article : vélo Giant Squadron

Description : VTC 28 pouces, taille 47cm, 9 vitesses
Sans éclairage, guidon papillon, 2 portes bidon.
porte bagage avant et arrière, béquille, support klickfix sur guidon
Taille du-de la cycliste : 1,5 à 1,65 m

Montant de la caution : 250

Catégorie :	Code :
Vélo voyage	1C

Article : Vélo Giant Iguana

Description :
VTT 26 pouces, taille de cadre 45cm, 9 vitesses
porte bagage avant et arrière, support klickfix au guidon, béquille, garde boue, 2 porte gourde.
17Kg
Taille du-de la cycliste : 1,60 à 1,70 m

Montant de la caution : 250

Catégorie :	Code :
Vélo voyage	1D

Article : Vélo Giant Stone Breaker

Description :
VTT 26 pouces, taille de cadre 44 cm, 8 vitesses
sans éclairage
porte bagage avant et arrière, support klickfix au guidon,
garde boue, béquille, porte bidons x2
16,5kg
Taille du-de la cycliste : 1,55 à 1,65 m

Montant de la caution : 250

Catégorie :	Code :
Vélo voyage	1E

Article : Vélo Tandem

Description :
Tandem 26 pouces, Cycliste entre 1.65 m et 1.85 m , 27 vitesses.

Portes bagages avant et arrière, support klickfix au guidon, garde boue, porte bidon x2

Montant de la caution : 500

Catégorie :
Vélo Voyage

Code :
1F

Article : MBK 28" Town country

Description :

VTC 28 pouces, 27 vitesses
porte bagage avant et arrière, support klickfix au guidon, garde boue, porte bidon x2
16,5kg
Taille du-de la cycliste : 1,70 à 1,80 m

Montant de la caution : 250€

Catégorie :	Code :
Sacoches Arrière	2A

Article : Paire de sacoches arrière VAUDE verte

Description :
Paire de sacoches arrière Vaude, 100% étanche, fermeture par enroulage.
Antivol intégré, réflecteurs
Fixation : QMR : facilité pour fixer et enlever la sacoche - Railhook : crochet rotatif à 360 °

L'unité:
Volume : 24 L
Poids : 1100 g
Dimensions : 37 x 33 x 19 cm

Montant de la caution : 75

Catégorie :
Sacoches Arrière

Code :
2B

Article : Paire sacoches arr VAUDE verte bicolore à pochons

Description :
Paire de sacoches arrière Vaude, 100% étanches malgrés quelques accrocs, fermeture par enroulage.
Pochons externes déchirées.
Antivol intégré, réflecteurs
Petite particularité : paire bicolore, originalité garantie!
Fixation : QMR : facilité pour fixer et enlever la sacoche - Railhook : crochet rotatif à 360 °

L'unité:
Volume : 25.5 L
Poids : 1190 g
Dimensions : 44 x 33 x 31 cm

Montant de la caution : 75€

Catégorie :
Sacoches Arrière

Code :
2F

Article : Paire de saccoches arrières VAUDE noires

Description :

Paire de sacoches arrière Vaude, moyennement étanches, fermeture par enroulage.
Antivol intégré, réflecteurs
Fixation : QMR : facilité pour fixer et enlever la sacoche - Railhook : crochet rotatif à 360 °

L'unité (valeurs à confirmer):
Volume : 24 L
Poids : 1100 g
Dimensions : 37 x 33 x 19 cm

Montant de la caution : 75€

Catégorie :
Sacoches Arrière

Code :
2G

Article : Paire de sacoches arrière VAUDE grise

Description :
Paire de sacoches arrière Vaude, moyennement étanches, fermeture par enroulage. Legers accrocs
Réflecteurs
Fixation : QMR : facilité pour fixer et enlever la sacoche
- Railhook : crochet rotatif à 360 °

L'unité (valeurs à confirmer):
Volume : 24 L
Poids : 1100 g
Dimensions : 37 x 33 x 19 cm

Montant de la caution : 75€

Catégorie :
Sacoches Arrière

Code :
2J

Article : Paire de sacoches arrière Crosso rouge

Description :

Paire de sacoches arrière Crosso, étanchéité approximative dû a quelques accrocs, fermeture par enroulage.
Fixation par crochets et tendeurs.
Réflecteurs

Montant de la caution : 30€

Catégorie :	Code :
Sacoches Arrière	2K

Article : Paire de sacoches arrière CycloRando jaune

Description :
Paire de sacoches arrière CycloRandonnée, étanchéité approximative , fermeture par enroulage.
Fixation par crochets et tendeurs.
Réflecteurs

Montant de la caution : 30

Catégorie :	Code :
Sacoches Arrière	2L

Article : Paire de sacoches arrière MSX

Description :
Paire de sacoches arrière MSX impérmeable Fixation par clips. 40l pour la paire
Pochons clipsés permettant de rajouter 3.8l pour la paire
Réflecteurs

Montant de la caution : 50

Catégorie : Sacoches Arrière	**Code** : 2Y

Article : Paire de sacoches arrière noire

Description :

Paire de sacoches arrière Cyclo-Randonnée noire
moyennement étanches (legers accrocs), réflecteurs
Fermeture par enroulage,
Fixation par tendeur.

L'unité (valeur à confirmer):
Volume : 24L

Montant de la caution : 75€

Catégorie :	Code :
Sacoches Arrière	2Z

Article : Paire de sacoches arrière VAUDE rouge

Description :
Paire de sacoches arrière Vaude, 100% étanche.
Fixation : QMR : facilité pour fixer et enlever la sacoche - Railhook : crochet rotatif à 360 °

L'unité:
Volume : 25 L
Poids : 1050 g
Dimensions : 46 x 34 x 16 cm

Montant de la caution : 75

Catégorie :
Sacoches Avant

Code :
3B

Article : Paire de sacoches avant Vaude grise

Description :
Paire de sacoches avant Vaude, moyennement étanches (legers accrocs), fermeture par enroulage.
Antivol intégré, réflecteurs
Fixation : QMR : facilité pour fixer et enlever la sacoche - Railhook : crochet rotatif à 360 °

L'unité:
Volume : 14 L
Poids : 700 g
Dimensions : 31 x 30 x 17 cm

Montant de la caution : 75€

Catégorie :
Sacoches Avant

Code :
3C

Article : Paire de sacoches avant Crosso verte

Description :
Paire de sacoches avant Crosso verte,
100% étanches, fermeture par enroulage, réflecteurs
Fixation par tendeur et crochet
(legers accrocs)

La paire :
Volume : 30 L
Poids : 1200g

Montant de la caution : 30€

Catégorie :
Sacoches Avant

Code :
3D

Article : Paire de sacoches avant Crosso verte

Description :
Paire de sacoches avant Crosso verte,
100% étanches, fermeture par enroulage, réflecteurs
Fixation par tendeur et crochet

La paire :
Volume : 30 L
Poids : 1200g

Montant de la caution : 30€

Catégorie :
Sacoches Avant

Code :
3E

Article : Paire de sacoches avant Crosso verte

Description :
Paire de sacoches avant Crosso verte,
100% étanches, fermeture par enroulage, réflecteurs
Fixation par tendeur et crochet

La paire :
Volume : 30 L
Poids : 1200g

Montant de la caution : 30€

Catégorie :	Code :
Sacoches Avant	3F

Article : Paire de sacoches avant MSX

Description :
Paire de sacoches avant MSX, étanches , réflecteurs
25l pour la paire
Fixation par clips.

Montant de la caution : 50

Catégorie :
Sacoches Avant

Code :
3H

Article : Paire de sacoches avant Vaude rouge

Description :
Paire de sacoches avant Vaude, moyennement étanches (legers accrocs), fermeture par enroulage.
Antivol intégré, réflecteurs
Fixation : QMR : facilité pour fixer et enlever la sacoche - Railhook : crochet rotatif à 360 °

L'unité:
Volume : 14 L
Poids : 700 g
Dimensions : 31 x 30 x 17 cm

Montant de la caution : 30€

Catégorie :	Code :
Sacoches Avant	3L

Article : Paire de sacoches avant Ortlieb

Description :
Paire de sacoches avant Ortlieb, fermeture par enroulage.
Fixation par crochet.

Montant de la caution : 45

Catégorie :
Sacoches Avant

Code :
3M

Article : Paire de sacoches avant Crosso verte

Description :
Paire de sacoches avant Crosso verte,
100% étanches, fermeture par enroulage, réflecteurs
Fixation par tendeur et crochet

La paire :
Volume : 30 L
Poids : 1200g

Montant de la caution : 30€

Catégorie :
Sacoches Guidon

Code :
4B

Article : Sacoche Guidon Vaude grise

Description :
Sacoche de guidon 100% étanche, fixation Klick-Fix, réflecteur, porte carte, poche zippée intérieur.

Poids: 850 g
Dimensions : 19 x 27 20 cm
Volume: 6l

Montant de la caution : 30€

Catégorie :
Sacoches Guidon

Code :
4A

Article : Sacoche Guidon Vaude

Description :
Sacoche de guidon avec housse étanche, fixation Klick-Fix, réflecteur, porte carte.
Poids : 700g
Volume : 5L

Montant de la caution : 30€

Catégorie :	Code :
Sacoches Guidon	4C

Article : Sacoche Guidon Vaude bleue

Description :
Sacoche de guidon étanche, fixation Klick-Fix, réflecteur, porte carte, poche zippée intérieur et extérieur.

Poids: 850 g
Dimensions : 19 x 27 20 cm
Volume: 6l

Montant de la caution : 50

Catégorie : Sacoches Guidon	Code : 4D

Article : Sacoche Guidon Cyclorandonnée rouge

Description :
Sacoche de guidon 100% étanche, fixation Klick-Fix, réflecteur, porte carte.

Montant de la caution : 30

Catégorie :
Sacoches Guidon

Code :
4F

Article : Sacoche Guidon Cyclorandonnée rouge

Description :
Sacoche de guidon 100% étanche, fixation Klick-Fix, réflecteur, porte carte.

Montant de la caution : 30

Catégorie :
Sacoches Guidon

Code :
4G

Article : Sacoche Guidon Cyclorandonnée rouge

Description :
Sacoche de guidon 100% étanche, fixation Klick-Fix, réflecteur, porte carte.

Montant de la caution : 30

Catégorie : Sacoches Guidon	Code : 4H

Article : Sacoche Guidon Cyclorandonnée rouge

Description :
Sacoche de guidon 100% étanche, fixation Klick-Fix, réflecteur, porte carte.

Montant de la caution : 30

Catégorie :
Sacoches Guidon

Code :
4K

Article : Sacoche Guidon Cyclorandonnée jaune

Description :
Sacoche de guidon 100% étanche, fixation Klick-Fix, réflecteur, porte carte.

Montant de la caution : 30

Catégorie : Sacoches Guidon	Code : 4L

Article : Sacoche Guidon Cyclorandonnée noire

Description :
Sacoche de guidon 100% étanche, fixation Klick-Fix, réflecteur, porte carte.

Montant de la caution : 30

Catégorie :
Sacoches Guidon

Code :
4R

Article : Sacoche Guidon Vaude

Description :
Sacoche de guidon 100% étanche, fixation Klick-Fix, réflecteur, porte carte, poche scratché intérieur.

Poids: 850 g
Dimensions : 19 x 27 20 cm
Volume: 6l

Montant de la caution : 50€

Catégorie :
Cuisine

Code :
5A

Article : Popotte pour 4 personnes

Description :

Set pour cuisiner et manger pour 4 personnes.
Incluant 2 casserole (2L et 3L) avec couvercle/passoire, 4 bols (sans assiettes).
Poids: 1,8kg

Montant de la caution : 30€

Catégorie : Cuisine	Code : 5B

Article : Popotte pour deux personnes

Description :

Contient : 1 casserole de 1.8l, 1 sac/évier, 1 sac pour ranger un réchaud, 2 cuillères-fourchette télescopiques (153 mm), 2 tasses 0.6l, 2 bols 0.6l, 2 couvercles sip-it, 1 couvercle passoire.
699g

Montant de la caution : 50

Catégorie : Cuisine	Code : 5C

Article : Popotte individuelle

Description :

Casserole 0,6 L à couvercle, se transforme en tasse avec bande poignée. Avec une cuillère/fourchette
216g

Montant de la caution : 30

Catégorie : Cuisine	Code : 5K

Article : 4 Casseroles

Description :
4 casseroles: une de 300 ml, une de 400 ml, une de 800 ml et une de 1200 ml.

Poids: 448 g

Montant de la caution : 30

Catégorie : Cuisine	Code : 5M

Article : Bouilloire

Description :

Bouilloire à capacité d'un litre+ bol unique avec bande isolante pour garder les boissons chaudes
Poids: 396 g

Montant de la caution : 30

Catégorie :
Cuisine

Code :
5P

Article : Casserole 1,1L

Description :

Casserole de 1,1L à couvercle. Poignée pliante, sac de rangement en filet.
220g

Montant de la caution : 30€

Catégorie : Cuisine	Code : 5Q

Article : Popotte 1.8 L

Description :

Casserole 1.8 L à couvercle, poignée pliante, sac de rangement en filet.
314 g

Montant de la caution : 30

Catégorie :
Accessoire

Code :
5S

Article : Rechaud

Description :

Rechaud se fixant sur bouteille.

Montant de la caution : 30€

Catégorie :
Sacoches Boudins

Code :
6D

Article : Boudin Vaude 40L

Description :

Boudin membrane épaisse, étanche, femeture par enroulement, petit trou.
Volume 40L

Montant de la caution : 30€

Catégorie : Sacoches Boudins	Code : 6E

Article : Boudin Vaude 40L

Description :
Boudin membrane épaisse, 100% étanche, femeture par enroulement.
Volume 40L

Montant de la caution : 30

Catégorie :	Code :
Sacoches Boudins	6F

Article : Boudin Vaude 20L

Description :
Boudin membrane épaisse, 100% étanche, femeture par enroulement.
Volume 20L

Montant de la caution : 30

Catégorie :	Code :
Sacoches Boudins	6G

Article : Boudin Vaude 12L

Description :
Boudin membrane épaisse, 100% étanche, femeture par enroulement.
Volume 12L

Montant de la caution : 30

Catégorie : Accessoire	Code : 7C

Article : Housse transport matelassée et zippée. CycloRdnée

Description :
Housse matelassée et dimentionnée de façon à accueillir tout type de vélo, même de grande taille. Il est cependant nécessaire de démonter les porte-bagages, les garde-boues, les roues, les pédales et de tourner le guidon. Elle dispose de compartiments séparés pour les roues
.
Dimension 135x100
Poids 2,8kg

Montant de la caution : 75

Catégorie :
Accessoire

Code :
7E

Article : Poncho L carradice

Description :

Poncho taille L de marque Carradice couleur jaune

Montant de la caution : 30€

Catégorie : Accessoire	Code : 7K

Article : Poncho L rouge et noir

Description :

Poncho L de marque Vaude couleur rouge et noir

Montant de la caution : 30

Catégorie :
Accessoire

Code :
7L

Article : Poncho XXL rouge Vaude

Description :

Poncho taille XXL de marque Vaude couleur rouge

Montant de la caution : 30€

Catégorie : Accessoire	Code : 7N

Article : Poncho M gris

Description :

Poncho M de marque Vaude couleur gris

Montant de la caution : 40

Catégorie : Cuisine	Code : 7O

Article : Kit de réparation

Description :

2 Clés multi-usages + 3 Démontes pneus + Housse de rangement à fixer sous la selle.

Montant de la caution : 30

Catégorie :
Tentes

Code :
8A

Article : Tige de Tarp pour bâche pole 115

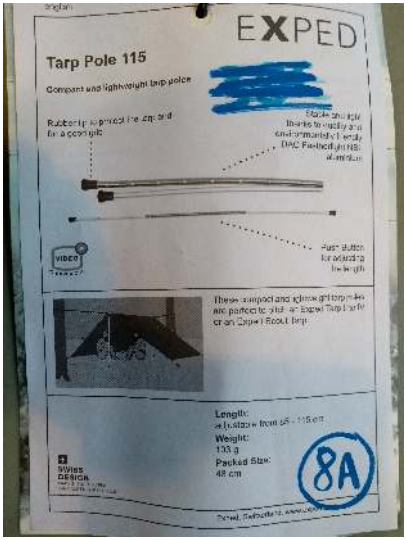

Description :

Le Tarp Poles 115 d’Exped est un mât réglable (de 85 à 115 cm) composé de 2 brins. Il est fabriqué en aluminium 7001 (identique aux arceaux de tente). Il est doté d’un bouton de réglage et de 2 embouts antidérapant en plastique. A utiliser avec un tarp Exped ou votre propre tarp.
Taille 85 à 115 cm
Taille pliée 48 cm
Poids 133 g

Montant de la caution : 20€

Catégorie :
Tentes

Code :
8B

Article : Tige de Tarp pour bâche pole 115

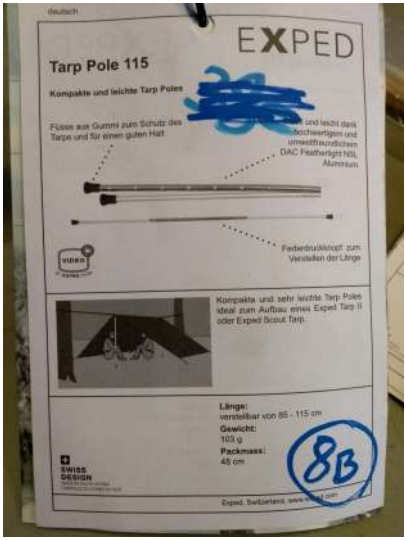

Description :

Le Tarp Poles 115 d’Exped est un mât réglable (de 85 à 115 cm) composé de 2 brins. Il est fabriqué en aluminium 7001 (identique aux arceaux de tente). Il est doté d’un bouton de réglage et de 2 embouts antidérapant en plastique. A utiliser avec un tarp Exped ou votre propre tarp.
Taille 85 à 115 cm
Taille pliée 48 cm
Poids 133 g

Montant de la caution : 20€

Catégorie : Tentes	Code : 8C

Article : Tente Vaude Hogan XT 2 personnes

Description :
Tente avec grande abside, spécialement conçue pour le voyage à vélo. Légère par rapport au volume proposé, stable, bien ventilée et facile à monter.

Capacité : deux personnes.

Dimensions : long 440 x larg 135 x haut 115 cm - chambre : 240 x 120 x 115 cm - sac de transport : 19 x 59 cm Poids : 3,5kg

Montant de la caution : 300

Catégorie :
Tentes

Code :
8D

Article : Tige de Tarp pour bâche pole 240

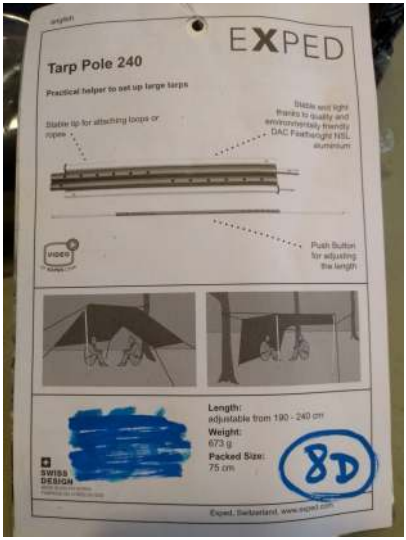

Description :

Le Tarp Poles 240 d'Exped est un mât réglable de 190 à 240 cm. Il est fabriqué en aluminium Dac Featherlite NSL (identique aux arceaux de tente). Il est doté de boutons de réglage et à l'extrémité inférieur, d'un embout antidérapant en plastique. A l'extrémité supérieure, la pointe peut-être glissée dans un œillet métallique.
Taille 190 à 240 cm
Poids 670 g

Montant de la caution : 40€

Catégorie :
Tentes

Code :
8E

Article : Tige de Tarp pour bâche pole 240

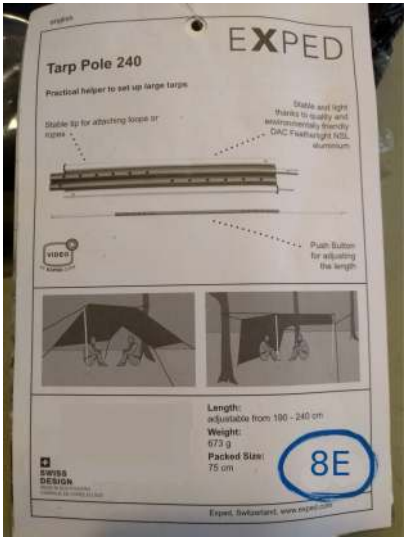

Description :

Le Tarp Poles 240 d'Exped est un mât réglable de 190 à 240 cm. Il est fabriqué en aluminium Dac Featherlite NSL (identique aux arceaux de tente). Il est doté de boutons de réglage et à l'extrémité inférieur, d'un embout antidérapant en plastique. A l'extrémité supérieure, la pointe peut-être glissée dans un œillet métallique.
Taille 190 à 240 cm
Poids 670 g

Montant de la caution : 40€

Catégorie :	Code :
Attelages	9A

Article : Remorque monoroue Aevon

Description :
Remorque monoroue 16" fixation pour tige de selle diamètres 25.4mm, 27.2mm, 29.8mm et 34.9mm (prévoir une hauteur disponible de tige de selle de 6 cm).
Charge admissible : 35kg sur chemin, et 45kg sur route avec sacoche étanche volume 100 litres.

Longueur totale 220 cm avec 70 cm de bras démontable
Poids: 9.7 kg

Montant de la caution : 250

Catégorie :	Code :
Attelages	9B

Article : Remorque monoroue Weber pliante

Description :
Sacoche pliante monoporter Weber avec sac de transport.
Fixation sur axe de roue verrouillable (pour axe creux ou plein), taille de roue 20 pouces.
Charge admissible : 25 kg, sac étanche 85 litres
longueur 160cm, pliée dans son sac 75cm
poids 8,5kg

Montant de la caution : 250

Catégorie :
Attelages

Code :
9C

Article : Remorque extra wheel

Description :

L'Extrawheel est une remorque à grande roue sur laquelle il est possible d'attacher deux sacoches latérales avants ou arrières sur un porte bagage. (il s'agit plus d'un porte-bagage décentré que d'une remorque donc).
Utile lorsqu'il n'y a pas de porte-bagage sur le vélo ou lorsqu'il est déjà rempli!
On peut changer la roue en en mettant une identique au vélo qui tracte.

Montant de la caution : 250€